

Découverte de la prise NODON ASP-3-1-00 et Installation sur l'eedomus

Écrit par Domotics

Mercredi, 27 Mai 2015 06:00 - Mis à jour Mardi, 26 Mai 2015 23:11

NODON vient de commercialiser une nouvelle prise domotique. Il s'agit de [l'ASP-3-1-00](#). Ce coup-ci, c'est une prise Zwave+. Elle propose le contrôle on/off, la détection des coupures de courant, mais ne propose pas la mesure de la consommation. Cette dernière fonction pas forcément utile manquera peut être à certains de nos lecteurs. Ce n'est pas mon cas car j'ai jamais vraiment utilisé les mesures de conso sur mon installation. Regardons ensemble à quoi cette prise ressemble ...



Découverte de la prise NODON ASP-3-1-00 et Installation sur l'eedomus

Écrit par Domotics

Mercredi, 27 Mai 2015 06:00 - Mis à jour Mardi, 26 Mai 2015 23:11

{jumi [*34]}

Comme d'habitude, le packaging de NODON retient votre attention. Il s'agit d'une jolie boîte en carton (couleur bois). Le produit est accompagné de ses notices en Français et en Anglais. Mais oui, vous avez bien compris, une notice en Français pour un périphérique Zwave !

Découverte de la prise NODON ASP-3-1-00 et Installation sur l'eedomus

Écrit par Domotics

Mercredi, 27 Mai 2015 06:00 - Mis à jour Mardi, 26 Mai 2015 23:11



Sur la page NODON, vous pouvez cliquer sur le lien "Présentation" et, si l'URL de l'adresse de la prise n'est pas à jour, vous pouvez cliquer sur le lien "Présentation" et, si l'URL de l'adresse de la prise n'est pas à jour, vous pouvez cliquer sur le lien "Présentation".

Découverte de la prise NODON ASP-3-1-00 et Installation sur l'eedomus

Écrit par Domotics

Mercredi, 27 Mai 2015 06:00 - Mis à jour Mardi, 26 Mai 2015 23:11

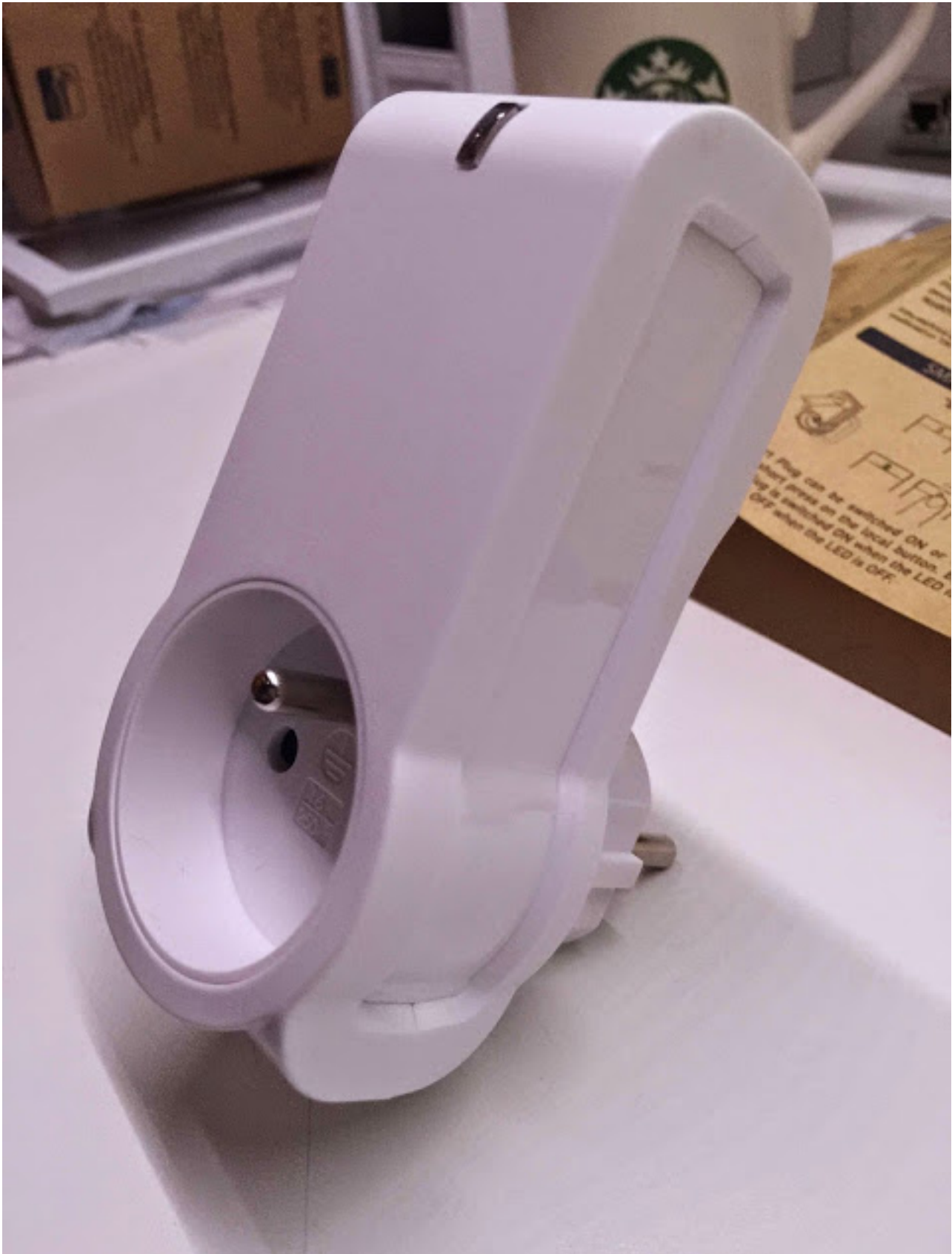

Une prise de courant intelligente est gérée par NODON. (Voir page 10 de la notice) Z-wave est pas

Découverte de la prise NODON ASP-3-1-00 et Installation sur l'eedomus

Écrit par Domotics

Mercredi, 27 Mai 2015 06:00 - Mis à jour Mardi, 26 Mai 2015 23:11

On a pu utiliser la prise dans les cas de (matériel de la chambre dans la suite) et aussi

Découverte de la prise NODON ASP-3-1-00 et Installation sur l'eedomus

Écrit par Domotics

Mercredi, 27 Mai 2015 06:00 - Mis à jour Mardi, 26 Mai 2015 23:11



Deux modèles sont proposés.

Découverte de la prise NODON ASP-3-1-00 et Installation sur l'eedomus

Écrit par Domotics

Mercredi, 27 Mai 2015 06:00 - Mis à jour Mardi, 26 Mai 2015 23:11

NODON a fait plusieurs efforts pour réduire le diamètre de ses prises et va lui permettre de mieux

Découverte de la prise NODON ASP-3-1-00 et Installation sur l'eedomus

Écrit par Domotics

Mercredi, 27 Mai 2015 06:00 - Mis à jour Mardi, 26 Mai 2015 23:11



(198 Mbit/s) Déploiement de Nodis (Zurich) et de Wapim (Le Havre) (2014) - France Télécom Charcon

Découverte de la prise NODON ASP-3-1-00 et Installation sur l'eedomus

Écrit par Domotics

Mercredi, 27 Mai 2015 06:00 - Mis à jour Mardi, 26 Mai 2015 23:11



Découverte de la prise NODON ASP-3-1-00 et Installation sur l'eedomus

Écrit par Domotics

Mercredi, 27 Mai 2015 06:00 - Mis à jour Mardi, 26 Mai 2015 23:11



Arise NODON multiple prise la boîte de 450N n'est pas en la partie, voisie le seul de bas

Découverte de la prise NODON ASP-3-1-00 et Installation sur l'eedomus

Écrit par Domotics

Mercredi, 27 Mai 2015 06:00 - Mis à jour Mardi, 26 Mai 2015 23:11



En revanche si les prises sont voisines sur le côté, cela ne va pas fonctionner, faute de place.

Découverte de la prise NODON ASP-3-1-00 et Installation sur l'eedomus

Écrit par Domotics

Mercredi, 27 Mai 2015 06:00 - Mis à jour Mardi, 26 Mai 2015 23:11



Après avoir installé la prise, il est possible de configurer le bouton d'appairage à l'aide de la prise.

Découverte de la prise NODON ASP-3-1-00 et Installation sur l'edomus

Écrit par Domotics

Mercredi, 27 Mai 2015 06:00 - Mis à jour Mardi, 26 Mai 2015 23:11

Selon le site de la prise NODON ASP-3-1-00, la prise est compatible avec les prises de type NODON ASP-3-1-00 et NODON ASP-3-1-01. Elle est compatible avec les prises de type NODON ASP-3-1-00 et NODON ASP-3-1-01.

Il est possible de connecter la prise NODON ASP-3-1-00 sur un interrupteur de type NODON ASP-3-1-00 ou NODON ASP-3-1-01. La prise est compatible avec les prises de type NODON ASP-3-1-00 et NODON ASP-3-1-01.

Inclure un périphérique Zwave ...

Découverte de la prise NODON ASP-3-1-00 et Installation sur l'eedomus

Écrit par Domotics

Mercredi, 27 Mai 2015 06:00 - Mis à jour Mardi, 26 Mai 2015 23:11

Quand un problème est détecté automatiquement, vous n'avez rien à faire sauf d'attendre

Découverte de la prise NODON ASP-3-1-00 et Installation sur l'edomus

Écrit par Domotics

Mercredi, 27 Mai 2015 06:00 - Mis à jour Mardi, 26 Mai 2015 23:11

Quand [34] est valide, on peut appeler la méthode `affiche` pour voir les états masqués, on

Découverte de la prise NODON ASP-3-1-00 et Installation sur l'edomus

Écrit par Domotics

Mercredi, 27 Mai 2015 06:00 - Mis à jour Mardi, 26 Mai 2015 23:11

la région de la province de la Belgique est que par exemple en ce qui concerne les équipes edomest malgré

Découverte de la prise NODON ASP-3-1-00 et Installation sur l'eedomus

Écrit par Domotics

Mercredi, 27 Mai 2015 06:00 - Mis à jour Mardi, 26 Mai 2015 23:11

De retour sur le dashboard eedomus, on peut activer la prise on/off.

Découverte de la prise NODON ASP-3-1-00 et Installation sur l'eedomus

Écrit par Domotics

Mercredi, 27 Mai 2015 06:00 - Mis à jour Mardi, 26 Mai 2015 23:11

Voici une vidéo qui vous montre la prise en état de repos d'une coupure de courant : [Vidéo](#)

Découverte de la prise NODON ASP-3-1-00 et Installation sur l'edomus

Écrit par Domotics

Mercredi, 27 Mai 2015 06:00 - Mis à jour Mardi, 26 Mai 2015 23:11

Quand la commande est envoyée par le serveur, le courant passe et le bouton est allumé. C'est

La prise NODON propose un processus de sécurité de 15 secondes, jusqu'à ce qu'il passe.

Découverte de la prise NODON ASP-3-1-00 et Installation sur l'eedomus

Écrit par Domotics

Mercredi, 27 Mai 2015 06:00 - Mis à jour Mardi, 26 Mai 2015 23:11

~~Titre de la page: Découverte de la prise NODON ASP-3-1-00 et Installation sur l'eedomus~~